FICHE TECHNIQUE

Sweat ESD col rond

Références : MJB001180/MJB001181/MJB001182



Description

Sweat à dissipation électrostatique conçu pour une utilisation en zone protégée contre les décharges électrostatiques (EPA – Electrostatic Protected Area), notamment dans les environnements de production, d'assemblage et de manipulation de composants et cartes électroniques sensibles aux ESD.
Son grammage de 300 g/m² et sa coupe confortable offrent une bonne isolation thermique tout en préservant la liberté de mouvement de l'opérateur.

Caractéristiques techniques

Composition	45 % polyester, 45 % coton, 10 % fibres de carbone
Grammage	300 g/m²
Résistance électrique point à point (Rpp)	10^5 à 10^7 Ω
Conformité ESD	IEC 61340-5-1
Coupe	Unisexe – Comfort-Fit
Encolure	Col rond
Manches	Longues
Finitions	Poignets et ourlet renforcés
Identification	Symbole ESD sur la manche gauche
Personnalisation	Possible par marquage
Tailles	XS à 5XL

MJB – ZAE du Gué Langlois,18 Avenue du Gué Langlois, 77600 BUSSY SAINT MARTIN
Téléphone 01.64.62.68.00 + Fax 01.64.62.70.87+ Internet www.mjb.fr

FICHE TECHNIQUE

Sweat ESD col rond

Références : MJB001180/MJB001181/MJB001182

Coloris disponibles



Consignes d'entretien

Le respect des consignes d'entretien est essentiel pour préserver les propriétés de dissipation électrostatique du vêtement.



- Laver le vêtement sur l'envers.
- Utiliser une lessive pour textiles de couleur ou délicats.
- **Ne pas utiliser d'assouplissant.**
- Éviter tout contact avec des solvants ou des solutions acides ou alcalines.

Maintien des performances ESD

Sous réserve du respect des consignes d'entretien, les propriétés de dissipation électrostatique sont maintenues au-delà de 50 cycles de lavage, selon les données du fabricant.
Il est recommandé de procéder à un contrôle des caractéristiques électriques du vêtement au plus tard après 40 cycles de lavage, puis périodiquement, dans le cadre du programme de vérification de conformité ESD.
L'usure et les contraintes mécaniques peuvent entraîner une évolution des performances électriques du vêtement.

FICHE TECHNIQUE

Sweat ESD col rond

Références : MJB001180/MJB001181/MJB001182

Guide des tailles

Dimensions en cm, mesurées sur un vêtement non lavé.

Taille	A – Largeur poitrine(cm)	B – Longueur dos (cm)	C – Largeur épaules (cm)
XS	48	67	44
S	52	69	46
M	55	72	48
L	59	74	50
XL	62	77	52
2XL	65	79	54
3XL	69	81	56
4XL	72	82	58
5XL	75	84	60

Prise de mesures

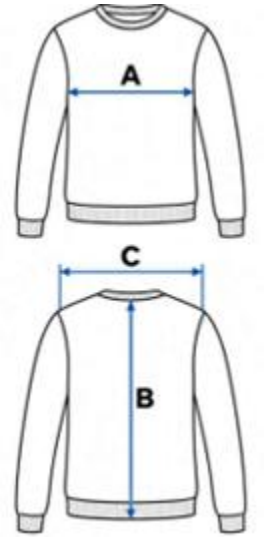

Les mesures doivent être réalisées sur le vêtement posé à plat, sans étirer le textile.

- A : largeur du vêtement au niveau de la poitrine, correspondant à la moitié de son tour de poitrine.
- B : longueur du dos, de la base du col jusqu'à l'ourlet inférieur.
- C : largeur des épaules.

Tolérance dimensionnelle : ± 3 % environ.

Recommandation pour le choix de la taille

Un retrait dimensionnel de 3 à 6 % est à prévoir après le premier cycle de lavage et de séchage. Il est donc recommandé de procéder à l'essayage sur un vêtement préalablement lavé.

MJB – ZAE du Gué Langlois,18 Avenue du Gué Langlois, 77600 BUSSY SAINT MARTIN
Téléphone 01.64.62.68.00 + Fax 01.64.62.70.87+ Internet www.mjb.fr